	ZONE ROOD - ROUGE - ROT	ZONE ORANJE - ORANGE	ZONE PAARS - MAUVE - VIOLETT	ZONE BLAUW1 - BLEUE1 - BLAU1	ZONE BLAUW2- BLEUE2 - BLAU2
GSM CODE	KOK1	KOK2	KOK3		
	ZONE KORTPARKEREN	ZONE KORTPARKEREN "ZEELAAN"	ZONE LANGPARKEREN	ZONE KORTPARKEREN	ZONE KORTPARKEREN
	9:00 - 19:00	9:00 - 19:00	9:00 - 19:00	**9:00-18:00** (tenzij anders aangeduid op de signalisatieborden / sauf indication contraire sur les panneaux / sofern auf den Schildern nicht anders angegeben)	**9:00-18:00** (tenzij anders aangeduid op de signalisatieborden / sauf indication contraire sur les panneaux / sofern auf den Schildern nicht anders angegeben)
PERIODE	Weekends, feestdagen, Belgische schoolvakanties en juni + september	Alle dagen	Weekends, feestdagen, Belgische schoolvakanties en juni + september	**ALLE DAGEN** Behalve zon- en feestdagen (tenzij anders aangeduid op de signalisatieborden)	**ALLE DAGEN**
PERIODE	Week-ends, jours fériés, vacances scolaires en Belgique et juin + septembre	Chaque jour	Week-ends, jours fériés, vacances scolaires en Belgique et juin + septembre	**CHAQUE JOUR** Sauf dimanche et jours fériés (et sauf indication contraire sur les panneaux)	**CHAQUE JOUR**
ZIETRAUM	Wochenenden, Feiertagen, Schulferien in Belgien und Juni + September	Jeden Tag	Wochenenden, Feiertagen-Schulferien in Belgien und Juni + September	**JEDEN TAG** außer Sonn- und Feiertagen (sofern auf den Schildern nicht anders angegeben)	**JEDEN TAG**
€ MINIMUM	€ 0,50	€ 0,50	€ 1,00	-	-
€ MAXIMUM	€ 3,00	€ 3,00	€ 30,00	-	-
MAXIMUM	2 u-h-St	2 u-h-St	1 WEEK - SEMAINE - WOCHE	**2 u-h-St**	**4 u-h-St**
TARIEF TARIF	**GRATIS - GRATUIT 30 min** 1 x 9:00 - 14:00 1 x 14:00 - 19:00	**GRATIS - GRATUIT 30 min** 1 x 9:00 - 14:00 1 x 14:00 - 19:00	**GRATIS - GRATUIT 30 min** 1 x 9:00 - 14:00 1 x 14:00 - 19:00	**GRATIS - GRATUIT** **Max 2u-h-St**	**GRATIS - GRATUIT** **Max 4u-h-St**
	€ 1,50 / u	€ 1,50 / u	€ 1,00 = 1u € 2,00 = 2u € 3,00 = 3u € 4,00 = 5u (halve dag) € 6,00 = 10u (dag) € 12,00 = 2 dagen € 18,00 = 3 dagen € 24,00 = 5 dagen € 30,00 = 7 dagen		
ABONNE-MENT	X	X	V	X	V
	= 2 U-H-ST	= 2 U-H-ST	GRATIS - GRATUIT	GRATIS - GRATUIT	GRATIS - GRATUIT
RETRIBUTIE REDEVANCE GEBÜHR	€ 30,00	€ 30,00	€ 30,00	€ 30,00	€ 30,00

HANDIGE TIPS

- Elke parkeerautomaat is voorzien van een gekleurde module waaraan u gemakkelijk kunt herkennen in welke zone u zich bevindt.
- Controleer steeds de correctheid van uw parkeerticket.
- Een parkeerticket is uitsluitend geldig voor de zone waar het ticket genomen werd, controleer dus steeds de zone wanneer u de wagen verplaatst.

CONSEILS PRATIQUES

- Chaque horodateur présente un module de couleur vous permettant de reconnaître aisément dans quelle zone vous vous trouvez.
- Vérifiez toujours l'exactitude de votre ticket de stationnement.
- Un ticket de stationnement est uniquement valable pour la zone où il a été acheté ; vérifiez donc toujours la zone lorsque vous déplacez votre voiture.

PRAKTISCHE TIPPS

- Jeder Parkautomat ist mit einem farbigen Modul ausgestattet, an dem Sie einfach erkennen können, in welcher Zone Sie sich befinden.
- Kontrollieren Sie stets die Richtigkeit Ihres Parkausweises.
- Ein Parkticket ist ausschließlich für die Zone gültig, in der das Ticket entnommen wurde. Kontrollieren Sie daher immer die Zone, wenn Sie den Wagen versetzen.

PARKING VIA SMARTPHONE: SMS EN APP-PARKEREN

Met Belgian Parking Register (BPR) kunt u op iedere betalende parkeerplaats in Koksijde per sms en via een app uw parkeergeld betalen. BPR groepeert verschillende providers: u kiest zelf de formule die bij u past.

Hoe sms-parkeren? SMS naar het nummer van de door u gekozen provider. Hoe u dat doet staat op de zijkant van de parkeerautomaat. U dient, naast uw nummerplaat ook de parkeerzone in uw sms te vermelden: uw parkeerrechten gelden voor alle plaatsen in de hele parkeerzone. De parkeerzone is vermeld op de zijkant van de automaat.

Hoe app-parkeren? Download de app van uw gekozen provider op uw smartphone en volg de instructies op het scherm. De providers en hun websites staan op de zijkant van de automaat.

Voordelen: U heeft geen munten nodig. **Opgelet:** sms-parkeren kan enkel met Belgische gsm-abonnementen.

Google play · yellowbrick · easypark · Parkmobile · 4411

Fascinerend Koksijde Oostduinkerke 2022

P KOKSIJDE OOSTDUINKERKE ST-IDESBALD

Marc Vanden Bussche (burgemeester/bourgmestre/ Bürgermeister & Luc Deltombe (gemeenteraadslid/ membre conseil municipal/ Stadtratsmitglied)

© Softhet Legan – Lokaal Bestuur Koksijde

Beste inwoner, tweede resident, bezoeker,

Een vlotte toegankelijkheid tot de handelscentra is primordiaal voor u en de handelszaken.

Dit impliceert een snelle rotatie van de beschikbare parkeerplaatsen op de openbare weg waarbij langparkeerders worden geweerd. Het plaatsen van parkeerautomaten blijkt hierbij het enige hulpmiddel.

Het gemeentebestuur en het autonoom gemeentebedrijf, die het parkeerbeleid in onze gemeente beheert, willen met dit parkeerbeleid de dynamiek in de centra stimuleren. U kan er een half uur gratis parkeren, mits het nemen van een gratis ticket of door gebruik te maken van de shop&go plaatsen. Vergeet hierbij ook de ondergrondse parking nabij het gemeentehuis niet waar je het eerste uur gratis kan parkeren.

Daarnaast werd een systeem uitgewerkt van bewoners-, handelaars-, en immokaarten. Dit laat de mensen toe om buiten de handelscentra te parkeren zonder gebruik te moeten maken van de parkeerautomaten.

Cher habitant, résident secondaire, visiteur,

Il est primordial de garantir une accessibilité aisée aux centres commerciaux, tant pour vous que pour les commerces.

Cela implique une rotation rapide des places de parking disponibles sur la voie publique et un évitement des stationnements de longue durée. Dans ce cadre, le placement d'horodateurs semble constituer la seule solution.

L'administration communale et la société communale autonome, qui gère la politique en matière de parkings au sein de notre commune, souhaitent stimuler la dynamique dans les centres par le biais de cette politique de parking. Vous pouvez vous garer une demi-heure gratuitement, à condition de prendre un ticket gratuit ou d'utiliser les places shop&go. N'oubliez pas qu'il existe également un parking souterrain à proximité de la maison communale, où vous pouvez vous garer gratuitement durant une heure.

Un système de cartes a en outre, été élaboré pour les habitants, les commerçants et les agences immobilières. Ces cartes permettent à leurs détenteurs de se garer en dehors des centres commerciaux sans devoir utiliser les horodateurs.

Sehr geehrter Einwohner, Zweitwohnsitzbesitzer, Besucher,

Eine gute Erreichbarkeit der Handelszentren ist von entscheidender Bedeutung für Sie und die Handelsbetriebe.

Dies impliziert eine schnelle Rotation der verfügbaren Parkplätze auf der öffentlichen Straße, wobei Langparkende gewehrt werden. Das Aufstellen von Parkautomaten erweist sich hiermit als einziges Hilfsmittel.

Die Gemeindeverwaltung und der autonome Gemeindebetrieb, der die Parkpolitik in unserer Gemeinde verwaltet, möchten mit dieser Parkpolitik die Dynamik in den Zentren stimulieren. Sie können eine halbe Stunde gratis parken, wenn Sie ein Gratisticket lösen oder die Shop&Go-Parkplätze nutzen. Vergessen Sie dabei auch nicht die unterirdische Parkgarage in der Nähe des Rathauses, wo Sie die erste Stunde gratis parken können.

Darüber hinaus wurde ein System für Bewohner-, Händler- und Immokarten ausgearbeitet. Dies ermöglicht den Menschen, außerhalb der Handelszentren zu parken, ohne die Parkautomaten nutzen zu müssen.

BEWONERS EN TWEEDE VERBLIJVERS

Bewoners en tweede residenten kunnen parkeerabonnementen aanschaffen. Deze abonnementen kunnen online aangeschaft worden (https://koksijde.q2c.eu/) of in de Parkingshop mits het voorleggen van de nodige documenten.

Bewoners: identiteitskaart

Tweede residenten: het recentst uitgereikte aanslagbiljet van de gemeentebelasting voor tweede verblijven.

Een parkeerabonnement is beperkt geldig voor 1 jaar vanaf de datum van uitgifte.

Bij een vervroegde beëindiging wordt het parkeerabonnement niet terugbetaald.

Parkeerabonnement paarse betaalzone + blauwe zone 2:
€ 65,00/nummerplaat/jaar

Parkeerabonnement blauwe zone 2:
€ 20,00/nummerplaat/jaar

Vanaf het 5de parkeerabonnement op hetzelfde adres:
€ 125/nummerplaat/jaar

RÉSIDENTS ET SECONDS RÉSIDENTS

Les résidents et les seconds résidents peuvent acheter des abonnements de stationnement. Ces abonnements peuvent être achetés en ligne (https://koksijde.q2c.eu/) ou dans le Parkingshop sur présentation des documents nécessaires.

Résidents: la carte d'identité

Seconds résidents: le dernier avis d'imposition de la taxe communale sur les résidences secondaires.

Un abonnement de stationnement est uniquement valable pour une durée limitée d'un an à compter de la date d'émission.

En cas de résiliation anticipée, l'abonnement n'est pas remboursée

Abonnement de stationnement zone payante mauve + zone bleue 2:
€ 65,00/n° d'immatriculation/an

Abonnement de stationnement zone bleue 2:
€ 20,00/n° d'immatriculation/an

A partir du 5ième abonnement de stationnement à la même adresse:
€ 125,00/n° d'immatriculation/an

ANWOHNER UND ZWEITBEWOHNER

Anwohner und Anwohner mit Nebenwohnsitz können Parkausweise erwerben. Diese Abonnements können online (https://koksijde.q2c.eu/) oder im Parkingshop erworben werden nach Vorlage der erforderlichen Unterlagen.

Anwohner: Personalausweis

Anwohner mit Nebenwohnsitz: aktueller Steuerbescheid der Kommunalsteuer für Nebenwohnsitze.

Ein Parkabonnement hat eine Gültigkeit von 1 Jahr ab Ausstellungsdatum.

Bei vorzeitiger Beendigung wird das Abonnement nicht zurück bezahlt.

Parkabonnement violetten Zahlungszone + blaue Zone 2:
€ 65,00/Nummernschild/Jahr

Parkabonnement blaue Zone 2:
€ 20,00/Nummernschild/Jahr

Ab dem fünften Parkabonnement an derselben Adresse:
€ 125,00/Nummernschild/Jahr

IMMOKAARTEN

Wanneer u vastgoed huurt via een immobiliënkantoor kunt u een parkeerkaart met beperkte geldigheid van een week aanschaffen tegen €25,00 / kaart.

Deze kaarten zijn verkrijgbaar in de immobiliënkantoren en zijn geldig in alle paarse zones te Koksijde.

Per kaart mag slechts 1 nummerplaat vermeld worden. Het is belangrijk dat alle gegevens op de kaart correct genoteerd worden gezien het verboden is gegevens op de kaart te schrappen of aan te passen.

Mits voorleggen van het huurcontract kunnen de immokaarten eveneens verkregen worden in de Parkingshop.

- Parkeerabonnementen zijn NIET geldig in de rode en oranje betaalzones, noch in de blauwe zones 1
- Een wijziging van nummerplaat kost €10,00 tenzij aangetoond wordt dat de wijziging het gevolg is van een nieuwe inschrijving van een voertuig. Dit dient aangetoond te worden aan de hand van het document van schrapping van de oude nummerplaat + inschrijvingsbewijs van de nieuwe nummerplaat.

CARTES AGENCES IMMOBILIÈRES

Lorsque vous louez un bien immobilier par l'intermédiaire d'une agence, vous pouvez acheter une carte de stationnement dont la validité est limitée à une semaine au prix de € 25,00 / carte.

Ces cartes sont disponibles dans les agences immobilières et sont valables dans toutes les zones mauves à Coxyde.

Chaque carte ne peut mentionner qu'une seule plaque d'immatriculation. Il est important que tous les renseignements soient indiqués correctement sur la carte, vu qu'il est interdit d'y modifier ou supprimer des données.

Sur présentation du contrat de location, les cartes agences immobilières sont également disponible au Parkingshop.

- Les abonnements de stationnement ne sont PAS valables dans les zones payantes rouges et oranges, ni dans les zones bleues 1!
- Un changement de plaque d'immatriculation coûte € 10,00 sauf s'il est prouvé que le changement résulte d'une nouvelle immatriculation du véhicule. Cela doit être démontré sur la base du document de suppression de l'ancienne plaque d'immatriculation + certificat d'immatriculation de la nouvelle plaque

IMMO-AUSWEISE

Wenn Sie eine Immobilie über ein Immobilienbüro mieten, können Sie für € 25,00 einen Parkausweis mit beschränkter Gültigkeit für eine Woche ankaufen.

Diese Ausweise sind in den Immobilienbüros erhältlich und sind in allen violetten Zonen in Koksijde gültig.

Es darf pro Ausweis nur ein Kennzeichen angegeben werden.

Es ist wichtig, dass alle Angaben auf dem Ausweis korrekt vermerkt sind, da es nicht gestattet ist, Angaben auf dem Ausweis zu streichen oder zu ändern.

Gegen Vorlage des Mietvertrags ist die Immo-Ausweise auch im Parkingshop erhältlich.

- Parkausweise sind NICHTin den roten und oranges Bezahlzonen sowie in den blauen Zonen 1 gültig!!
- Eine Änderung des Kennzeichens kostet € 10,00, es sei denn, es wird nachgewiesen dass die Änderung das Ergebnis einer Neuzulassung eines Fahrzeugs ist. Dies sollte durch das Dokument der Annullierung des alten Kennzeichens + Bescheinigung der Registrierung des neuen Kennzeichens nachgewiesen werden.

HANDELAARS

Handelszaken gelegen in Koksijde kunnen parkeerabonnementen aanschaffen die 1 jaar geldig zijn in alle paarse zones te Koksijde.

Prijs per parkeerabonnement:
€65,00/nummerplaat/jaar

ZORGVERLENERS

Zorgverleners die werkzaam zijn in Koksijde kunnen een parkeerabonnement aanschaffen dat 1 jaar geldig is in alle zones te Koksijde mits het plaatsen van de parkeerschijf.

Het parkeerabonnement + parkeerschijf geven recht op 4u parkeren tijdens de uitoefening van het beroep als zorgverlener.

Het aanvraagformulier voor een abonnement kunt u online terugvinden op:
www.koksijde.be/betalend-parkeren

Dit aanvraagformulier dient ingevuld terugbezorgd te worden aan de gemeentediensten.

Het parkeerrecht kan pas toegewezen worden na goedkeuring van de aanvraag in het schepencollege.

Bij verlenging van het abonnement dient steeds bewezen te worden nog werkzaam te zijn als zorgverlener.

Prijs per parkeerabonnement:
€ 65,00/nummerplaat/jaar

PARKING KURSAALLAAN KOKSIJDE

Kursaallaan 26, 8670 Koksijde

Voordelig parkeren in het centrum
Parking avantageux au centre ville
Preiswertes Parken im Zentrum

1 uur gratis
1 heure gratuite
1 Stunde gratis

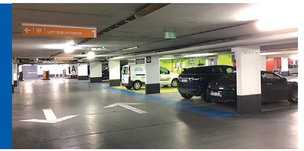

TARIEF / TARIF

< 1u/h/St	Gratis/ Gratuit/Kostenlos	<3u/h/St	€ 2,00	< 5u/h/St	€ 4,00	< 7u/h/St	€ 6,00		
<2u/h/St	€ 1,00	< 4u/h/St	€ 3,00	< 6u/h/St	€ 5,00	7 - 24 u/h/St	€ 7,00		

ABONNEMENTEN / ABONNEMENTS/ ABONNEMENTS

3 dagen/jours/ Tage	€ 25,00	1 week/semaine/ Woche	€ 60,00	2 weken/ semaines/ Wochen	€ 110,00	3 weken/ semaines/ Wochen	€ 150,00	1 maand/ mois/Monate	€ 190,00
JAARABONNEMENT / ABONNEMENT ANNUEL/ JAHRESABONNEMENT									€ 1050,00
ABONNEMENT 6 MAANDEN / ABONNEMENT 6 MOIS/ ABONNEMENT 6 MONATEN									€ 575,00
Maandelijkse betaling voor 1 jaar / Payement mensuel pour 1 an / Monatliche Zahlung 1 Jahr								12 x € 92,50	€ 1110,00
Maandelijkse betaling 6 maand jaar / Payement mensuel pour 6 mois/ Monatliche Zahlung 6 Monate								6 x € 101,00	€ 606,00

Waarborg toegangsbadge
Caution badge d'accès
Kaution Zugangsausweis
€ 25,00

Parkingshop

Afgesloten fietsplaatsen te huur:
Location de places fermées pour des bicycletes:
Geschlossene Fahrradstellplätze zu mieten:

informatie verkrijgbaar in de Parkingshop
informations disponibles au Parkingshop
Informationen im Parkingshop erhältlich

1 week / semaine / Woche: € 5,00
1 maand / mois / Monate: € 10,00
1 jaar / an / Jahr: € 120,00*

Korting voor bewoners en tweede residenten op jaarabonnement
Réduction pour les résidents et les seconds résidents sur un abonnement annuel
Rabatt für Einwohner und Zweitbewohner auf ein Jahresabonnement

-15% = 102,00 € / Jahr / An / Jahr

Mogelijkheid om elektrische fietsen op te laden
Possibilité de recharger des vélos électriques
Möglichkeit zum Aufladen von Elektrofahrrädern

Parkingshop

Koninklijke Baan 164
8670 Koksijde
✆ 058 51 00 95
koksijde@rauwers.be

OPENINGSUREN / HEURES D'OUVERTURE / ÖFFNUNGSZEITEN

Maandag/Lundi/ Montag	09:00 - 12:00 & 13:30 - 16:00		Donderdag/Jeudi/ Donnerstag	09:00 - 12:00
Dinsdag/Mardi/ Dienstag	09:00 - 12:00		Vrijdag/Vendredi/ Freitag	09:00 - 12:00 & 13:30 - 18:30
Woensdag/Mercredi/ Mittwoch	09:00 - 12:00		Zaterdag/Samedi/ Samstag	09:00 - 14:00

Gesloten op zon- en feestdagen / Fermé les dimanches et jours fériés/ An Sonn- und Feiertagen geschlossen

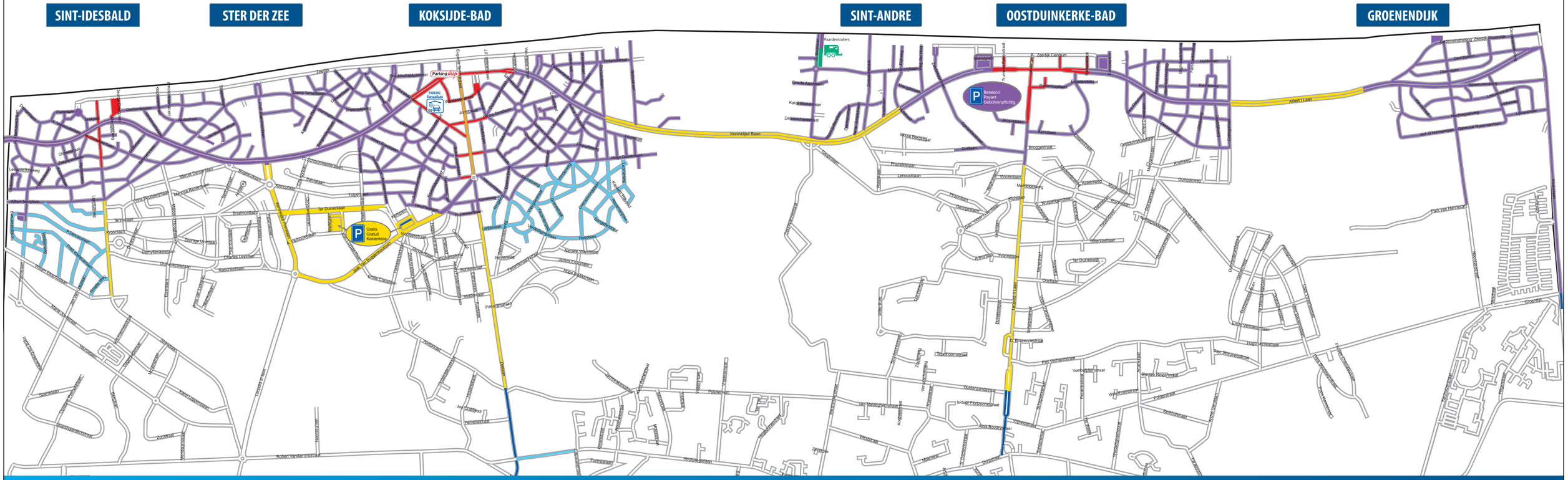

GROENE ZONE	ZONE VERTE	GRÜNE ZONE
RODE ZONE	ZONE ROUGE	ROTE ZONE
ORANJE ZONE	ZONE ORANGE	ORANGE ZONE
PAARSE ZONE	ZONE MAUVE	VIOLETTE ZONE
GRATIS PARKING	STATIONNEMENT GRATUIT	GRATIS PARKPLATZ
BLAUWE ZONE 1(2U)	ZONE BLEUE 1 (2H)	BLAUE ZONE 1 (2ST)
BLAUWE ZONE 2 (4U)	ZONE BLEUE 2 (4H)	BLAUE ZONE 2 (4ST)

Faszinierend Koksijde Oostduinkerke

SHOP & GO

In het centrum van Koksijde-Bad, Oostduinkerke-Bad, Sint-Idesbald, Koksijde-Dorp en Oostduinkerke-Dorp werden Shop&Go parkeerplaatsen voorzien waar u 30 minuten gratis kunt parkeren. Door middel van een sensor wordt de aanwezigheid van uw wagen geregistreerd waardoor het niet nodig is een parkeerticket te nemen of een parkeerschijf te plaatsen.

Deze plaatsen worden het ganse jaar door gecontroleerd van 9u tot 19u wat er voor zorgt dat u bijna steeds plaats kunt vinden in het centrum, ongeacht welke periode of tijdstip.

De Shop&Go parkeerplaatsen kunt u gemakkelijk herkennen aan de belettering dat aangebracht werd op de straat. Indien u langer geparkeerd blijft dan 30 minuten betaalt u een retributie van €30

Des places de parking Shop&Go, permettant de se garer gratuitement durant 30 minutes, ont été aménagées dans le centre de Koksijde-Bad, Oostduinkerke-Bad, Sint-Idesbald, Koksijde-Dorp et Oostduinkerke-Dorp. La présence du véhicule est enregistrée au moyen d'un capteur, ce qui évite de devoir prendre un ticket ou placer un disque de stationnement.

Ces places sont contrôlées tout au long de l'année, de 9h à 19h, ce qui vous permet de pouvoir presque toujours trouver une place dans le centre, quelle que soit la période ou l'heure.

Les places de parking Shop&Go sont aisément reconnaissables au marquage apposé sur la rue. Si vous restez garé durant plus de 30 minutes, vous payerez une rétribution de 30 €.

Im Zentrum von Koksijde-Bad, Oostduinkerke-Bad, Sint-Idesbald, Koksijde-Dorp und Oostduinkerke-Dorp können Sie auf ausgewiesenen Shop & Go-Parkplätzen für die Dauer von 30 Minuten gratis parken. Sensoren registrieren automatisch den Parkbeginn Ihres Fahrzeugs. Das Lösen eines Parkscheins oder das Anbringen einer Parkscheibe ist daher nicht nötig.

Die Parkplätze werden ganzjährig zwischen 9:00 und 19:00 Uhr kontrolliert. Somit wird sichergestellt, dass Ihnen fast jederzeit ein Shop & Go-Parkplatz im Zentrum zur Verfügung steht.

Die Shop & Go-Parkplätze können Sie sehr einfach anhand der entsprechenden Beschilderungen in den Straßen erkennen. Falls Sie länger als 30 Minuten parken, wird Ihnen eine Gebühr von €30 in Rechnung gestellt.

NL De uitgever streeft de volledigheid van de informatie in deze folder na. In geval van twijfel primeert het retributiereglement op het betalend parkeren zoals goedgekeurd door de gemeenteraad. Voor de recentste versie van het retributiereglement: consulteer www.koksijde.be

FR L'éditeur ne garantit pas l'exhaustivité des informations reprises dans cette brochure. En cas de doute, c'est le réglement sur les redevances en matière de stationnement payant tel qu'approuvé par le conseil communal qui prévaut. Pour consulter la version la plus récente du réglement sur les redevances, rendez-vous sur www.koksijde.be

DE Der Herausgeber strebt nach Vollständigkeit der Angaben in dieser Broschüre. Im Zweifelsfall hat die Gebührenordnung für gebührenpflichtiges Parken, die vom Gemeinderat genehmigt wurde, Vorrang. Die aktuelle Ausgabe der Gebührenordnung finden Sie auf www.koksijde.be

© Sofhet Legem – Lokaal Bestuur Koksijde

20181010